

Jačanje socijalnog dijaloga- faza III.

INFORMACIJE O POSTUPKU PRIJAVE

PRIORITETNA OS 4. DOBRO
UPRAVLJANJE

OPERATIVNI PROGRAM
UČINKOVITI LJUDSKI
POTENCIJALI 2014.-2020.



**E
S
F** UČINKOVITI
LJUDSKI
POTENCIJALI

Zagreb, 27. lipnja 2017.



Europska unija
"Zajedno do fondova EU"



**EUROPSKI STRUKTURNI
I INVESTICIJSKI FONDOVI**



**E
S
F** UČINKOVITI
LJUDSKI
POTENCIJALI

www.esf.hr

Projekt je sufinancirala Europska unija iz Europskog socijalnog fonda.

Podnošenje projektnog prijedloga

- Poštanska pošiljka
- Osobna dostava

ROK: 1. kolovoza 2017.



Naziv prijavitelja: _____

Adresa prijavitelja: _____

PRIMATELJ

Hrvatski zavod za zapošljavanje
Ured za financiranje i ugovaranje projekata
Europske unije
Petračićeva 4/3
10 000 Zagreb

POZIV NA DOSTAVU PROJEKTNIH PRIJEDLOGA

„Jačanje socijalnog dijaloga faza III“

Referentni broj Poziva: UP.04.2.1.03

„NE OTVARATI – PRIJAVA NA POZIV NA DOSTAVU PROJEKTNIH PRIJEDLOGA“

Sadržaj projektnog prijedloga - I

Formalno potpunom smatra se prijava koja sadrži sve prijavne obrasce i obvezne priloge kako slijedi:

1. Prijavni obrazac A

FORMAT: na CD-R-u **elektronička verzija u izvornom PDF formatu** izvezenom iz SF MIS sustava i spremljena za službeno podnošenje sa zabilježenim datumom i vremenom kad je izvezena iz SF MIS sustava te ne smije biti spremljena kao skica.

2. Izjava prijavitelja

o istinitosti podataka, izbjegavanju dvostrukog financiranja i ispunjavanju preduvjeta za sudjelovanje u postupku dodjele bespovratnih sredstava i Izjava o partnerstvu (Obrazac 2.)

FORMAT: originalna **papirnata verzija** potpisana od ovlaštene osobe i ovjerena službenim pečatom organizacije i **elektronička preslika** dokumenta na CD-R-u

3. Izjava partnera

o istinitosti podataka, izbjegavanju dvostrukog financiranja i ispunjavanju preduvjeta za sudjelovanje u postupku dodjele bespovratnih sredstava i Izjava o partnerstvu (Obrazac 3). **Za svakog partnera dostaviti zasebnu izjavu.**

FORMAT: originalna **papirnata verzija** potpisana od ovlaštene osobe i ovjerena službenim pečatom organizacije i **elektronička preslika** dokumenta na CD-R-u

Sadržaj projektnog prijedloga - II



4. Potvrda Porezne uprave da subjekt nema duga po osnovi javnih davanja o kojima Porezna uprava vodi službenu evidenciju (**ne starija od datuma objave Poziva na dostavu projektnih prijedloga**). **Za prijavitelja i svakog projektnog partnera**
FORMAT: **elektronička preslika** dokumenta na CD-R-u

5. Dokumenti iz kojih je razvidno ispunjavanje odredbi Poziva za prijavitelje i partnere ovisno o vrsti pravne osobe:

a) Sindikati, Udruge sindikata više razine, Udruge poslodavaca, Udruge poslodavaca više razine kopija rješenja o upisu ili kopija Izvatka iz registra sindikata /udruga poslodavaca koji se vodi pri MRMS-u ili uredima državne uprave u županijama.

Ukoliko nisu evidentirani u Registru neprofitnih organizacija, obavezno dostaviti dokument iz kojeg je vidljiv OIB i osoba ovlaštena za zastupanje.

FORMAT: **elektronička preslika** na CD-R-u

b) Jedinice lokalne i područne (regionalne) samouprave
n/p - PT2 će izvršiti provjeru

c) Razvojne agencije kojima je osnivač JLP(R)S i evidentirane su u Jedinstvenom registru poduzetničke infrastrukture MGPO-a

PT2 će izvršiti provjeru uvidom u elektroničku bazu Registra.

Ukoliko upis nije vidljiv, potrebno je priložiti izvadak iz Registra - **elektronička preslika** na CD-R-u

Sadržaj projektnog prijedloga - II

d) Javne ustanove u čijem djelokrugu je zapošljavanje i/ili rad i/ili radni odnosi i/ili sigurnost na radu i/ili zaštita na radu i/ili prava radnika

PT2 će provjeriti upis javne ustanove u sudski registar

Ukoliko iz elektronske baze nije vidljiv podatak da je ustanova osnovana kao javna ustanova, potrebno je dostaviti službeni dokument iz kojeg je navedeno vidljivo - **elektronička preslika** na CD-R-u

e) udruge

PT2 će provjeru izvršiti uvidom u registar udruga.

Ukoliko elektronička baza ne sadrži **dokaz o usklađenosti statuta udruge sa Zakonom o udrugama**, potrebno je dostaviti navedeni dokument ili **službeni izvadak iz registra udruga na kojem je vidljivo da je podnesen zahtjev za promjenom statuta - elektronička preslika** na CD-R-u

f) znanstvene organizacije - kopija izvotka iz Upisnika znanstvenih organizacija u nadležnosti MZO-a - **elektronička preslika** na CD-R-u

g) javna visoka učilišta - kopija izvotka iz Upisnika visokih učilišta u nadležnosti MZO-a - **elektronička preslika** na CD-R-u

Prijava na Poziv

<https://esif-wf.mrrfeu.hr/>

Šifra Poziva UP.04.2.1.03

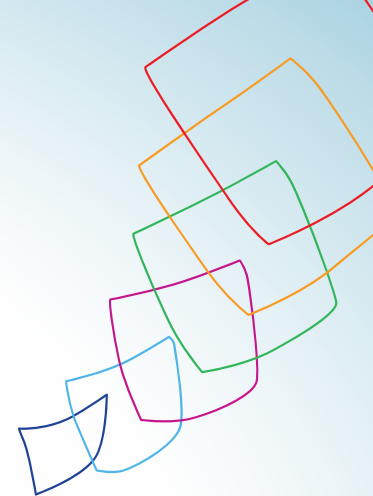

MIS 2014-2020 (vrijeme objave: 17.4.2017. 7:01:00) Europski Strukturni i Investicijski Fondovi (ESIF) u razdoblju od 2014. do 2020. upute za korištenje

Dobrodošli

Poziv za dostavu projektnih prijedloga

Ovdje možete odabrati poziv za dostavu projektnih prijedloga. Listu možete pretraživati pomoću šifre ili naziva.

Filtriranje poziva za dostavu projektnih prijedloga:

| Šifra poziva za dostavu projektnih prijedloga: | Naziv poziva za dostavu projektnih prijedloga: | Datum početka podnošenja: | Datum završetka podnošenja: |
|--|--|---------------------------|-----------------------------|
| UP.04.2.1.03 | Jačanje socijalnog dijaloga faza III. | 31.5.2017 | 1.8.2017 |

1

Spremanje prijavnog obrasca

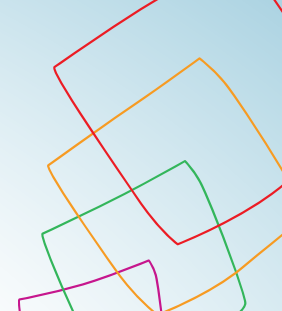

(vrijeme objave: 17.4.2017. 7:01:00)

Europski Strukturni i Investicijski Fondovi (ESIF) u razdoblju od 2014. do 2020.

upute za korištenje

Prijavni obrazac A. dio

Podatkovni list:



PROVJERI

SPREMI KAO NACRT

SPREMI PRIJAVNI OBRAZAC

LVEZI PRIJAVNI OBRAZAC

NATRAG

Sadržaj

| | |
|------------------------------|---|
| Opći podaci o projektu | 1 |
|------------------------------|---|

FORMAT U KOJEM SE DOSTAVLJA: elektronička verzija u izvornom PDF formatu izvezenom iz SF MIS sustava i spremljena za službeno podnošenje sa zabilježenim datumom i vremenom kad je izvezena iz SF MIS sustava te ne smije biti spremljena kao skica. Elektronička verzija treba biti dostavljena **na CD-R-u.**

Stranica 1.

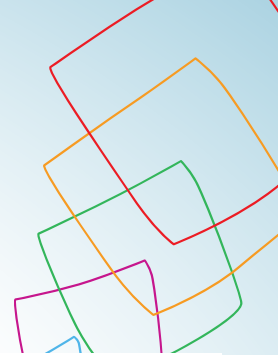

Odgovorna osoba (voditelj institucije ili druga opunomoćena osoba)

* Ime i prezime

* Funkcija

* Broj telefona (+385 1 222 3333)

Broj telefaksa (+385 1 222 3333)

* Email (naziv@tvrtka.com)

Kontakt osoba

* Ime i prezime

* Funkcija

* Broj telefona (+385 1 222 3333)

Broj telefaksa (+385 1 222 3333)

* Email (naziv@tvrtka.com)

Odgovorna osoba:

- ključna osoba za provedbu projekta
- ima ovlasti da donosi odluke tijekom provedbe
- ovlaštena za potpisivanje sve dokumentacije vezane uz projekt u ime prijavitelja. Samo jedna osoba može biti identificirana kao odgovorna osoba za projekt.

Kontakt osoba:

- osoba odgovorna za pripremu projektne prijave
- može pružiti relevantne informacije
- lako dostupna za komunikaciju

Stranica 2.

- Podaci o lokaciji projekta
- naznačite oznakom „x“ županiju/županije u kojima će se provoditi projektne aktivnosti

Podaci o lokaciji projekta

| | | |
|------------------------|---|--------------------------|
| Kontinentalna Hrvatska | | <input type="checkbox"/> |
| ZAGREBAČKA | <input type="checkbox"/> KRAPINSKO-ZAGORSKA | <input type="checkbox"/> |
| SISAČKO-MOSLAVAČKA | <input type="checkbox"/> KARLOVAČKA | <input type="checkbox"/> |
| VARAŽDINSKA | <input type="checkbox"/> KOPRIVNIČKO-KRIŽEVAČKA | <input type="checkbox"/> |
| BJELOVARSKO-BILOGORSKA | <input type="checkbox"/> VIROVITIČKO-PODRAVSKA | <input type="checkbox"/> |
| POŽEŠKO-SLAVONSKA | <input type="checkbox"/> BRODSKO-POSAVSKA | <input type="checkbox"/> |
| OSJEČKO-BARANJSKA | <input type="checkbox"/> VUKOVARSKO-SRIJEMSKA | <input type="checkbox"/> |
| MEĐIMURSKA | <input type="checkbox"/> GRAD ZAGREB | <input type="checkbox"/> |
| Jadranska Hrvatska | | <input type="checkbox"/> |
| PRIMORSKO-GORANSKA | <input type="checkbox"/> LIČKO-SENJSKA | <input type="checkbox"/> |
| ZADARSKA | <input type="checkbox"/> ŠIBENSKO-KNINSKA | <input type="checkbox"/> |
| SPLITSKO-DALMATINSKA | <input type="checkbox"/> ISTARSKA | <input type="checkbox"/> |
| DUBROVAČKO-NERETVANSKA | <input type="checkbox"/> | <input type="checkbox"/> |
| Izvan Hrvatske | | <input type="checkbox"/> |

Stranica 3.



Europski Strukturni i Investicijski Fondovi (ESIF) u razdoblju od 2014. do 2020.
upute za korištenje

Prijavni obrazac A. dio

Podatkovni list: 1 1 2 3 4 5 6 7

PROVJERI

SPREMI KAD NACRT

SPREMI PRIJAVNI OBRAZAC

UVEZI PRIJAVNI OBRAZAC

NATRAG

Kratki opis projekta

* Svrha i opravdanost projekta

5000 znakova s razmacima

* Informacija o provedbenim kapacitetima prijavitelja i odabiru partnera

5000 znakova s razmacima

* Kratki opis na koji će način održivost rezultata projekta biti zajamčena nakon završetka projekta

5000 znakova s razmacima

* Sažetak

600 znakova s razmacima

Stranica 4.

Obrazloženje projekta

Ciljevi projekta s pokazateljima

Dodaj novi

Br. Ciljevi i pokazatelji

1 **Unijeti Specifični cilj te Specifični pokazatelj ostvarenja S0409 Broj podržanih socijalnih partnera u poboljšanju njihovih internih kapaciteta i stručnosti u području partnerstva i socijalnog dijaloga.**

Postizanjem navedenog cilja, projekt izravno doprinosi ostvarenju sljedećih unaprijed određenih pokazatelja Ne Da

| Identifikacijski broj, ime i jedinica unaprijed određenog pokazatelja | Mjerenе vrijednosti | | | Učestalost izvješćivanja | Rok za ostvarenje | Obrazloženje i dokazi postignuća |
|--|---------------------|------------|----------|--------------------------|-------------------|----------------------------------|
| | Polazišna | Ciljna | Doprinos | | | |
| | vrijednost | vrijednost | | | | |
| Broj podržanih socijalnih partnera u poboljšanju njihovih internih kapaciteta i stručnosti u području partnerstva i socijalnog dijaloga (Broj) | | | 0,00 | Izaberi | | |

Broj podržanih socijalnih partnera u poboljšanju njihovih internih kapaciteta i stručnosti u području partnerstva i socijalnog dijaloga (Broj)

Stranica 5.



(vrijeme objave: 17.6.2015. 10:22:22)

Prijavni obrazac A. dio

Podatkovni list:

1 1 2 3 4 5 6 7

PROVJERI

SPREMI KAO NACRT

SPREMI PRIJAVNI OBRAZAC

UVEZI PRIJAVNI OBRAZAC

NATRAG

Elementi projekta i proračun

Raspored provedbe elemenata projekta

* Početni datum provedbe aktivnosti projektnih elemenata

* Trajanje provedbe aktivnosti (mjeseci)

* Zaključni datum provedbe aktivnosti projektnih elemenata

Dodaj novi

| Br. | Element projekta | Ukupni iznos prihvatljivih troškova, HRK |
|---------------|--|--|
| V | Promidžba i vidljivost | 0,00 |
| PM | Upravljanje projektom i administracija | 0,00 |
| Ukupno | | 0,00 |

Sažetak kategorija financiranja

A. Regionalna , HRK

B. Savjetovanje , HRK

C. Sajmovi , HRK

D.1 Usavršavanje , HRK

D.2 Usavršavanje (samo za radnike s invaliditetom ili radnike u nepovoljnom položaju) , HRK

Stranica 6.

MIS 2014-2020 (vrijeme objave: 17.6.2015. 10:22:22) Europski Strukturni i Investicijski Fondovi (ESIF) u razdoblju od 2014. do 2020. [upute za korištenje](#)

Prijavni obrazac A. dio

Podatkovni list: 1 2 3 4 5 6 7 PROVJERI SPREMI KAO NACRT SPREMI PRIJAVNI OBRAZAC UVEZI PRIJAVNI OBRAZAC NATRAG

Ukupni troškovi projekta

| | Iznos, HRK |
|-----------------------------------|----------------------|
| Ukupna vrijednost projekta | 0,00 |
| 1. Ukupni prihvatljivi troškovi | 0,00 |
| 2. Neprihvatljivi troškovi | 0,00 |
| 2.1. Javna sredstva | <input type="text"/> |
| 2.2. Privatna sredstva | <input type="text"/> |

Izvor financiranja prihvatljivih troškova projekta

| | Ukupno, HRK |
|---|----------------------|
| Ukupni prihvatljivi troškovi | 0,00 |
| 1. Bespovratna sredstva | 0,00 |
| 2. Sredstva prijavitelja i/ili partnera | 0,00 |
| 2.1. Javna sredstva | 0,00 |
| 2.2. Privatna sredstva | 0,00 |
| Kredit Europske investicijske banke | <input type="text"/> |
| Procijenjeni neto prihod | <input type="text"/> |
| Metoda procjene neto prihoda | |
| <input type="checkbox"/> projekt ne generira prihod ili generirani prihod nije relevantan | |
| <input type="checkbox"/> primjenom jedinstvene stope postotka neto prihoda | |
| <input type="checkbox"/> po izračunu diskontiranih neto prihoda od projekta | |
| <input type="checkbox"/> nije moguće unaprijed procijeniti | |

Stranica 7.

Horizontalne teme (gdje je relevantno)

Doprinosi li projekt jednakim mogućnostima?

Izaberi ▾

Navedite kako:

Doprinosi li projekt održivom razvoju i zaštiti okoliša?

Izaberi ▾

Navedite kako:

Promidžbene mjere

| Vrsta medija | Naznaka | Ciljna skupina |
|--|--------------------------|----------------------|
| Tiskani mediji | <input type="checkbox"/> | <input type="text"/> |
| Elektronički mediji | <input type="checkbox"/> | <input type="text"/> |
| Internet | <input type="checkbox"/> | <input type="text"/> |
| Seminari, konferencije, radionice, itd | <input type="checkbox"/> | <input type="text"/> |
| Promotivni materijal | <input type="checkbox"/> | <input type="text"/> |
| Znakovlje / plakat postavljen na lokaciji projekta | <input type="checkbox"/> | <input type="text"/> |

Slanje prijavnog obrasca

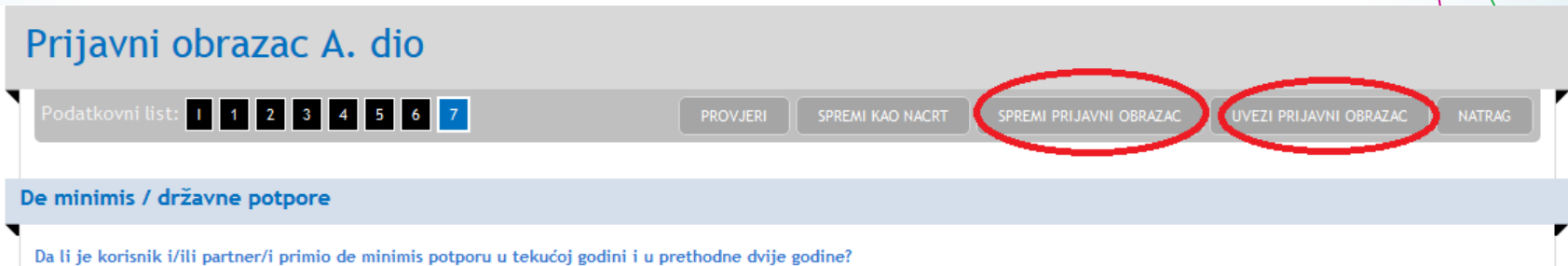

Prijavni obrazac A. dio

Podatkovni list: 1 1 2 3 4 5 6 7

PROVJERI SPREMI KAO NACRT SPREMI PRIJAVNI OBRAZAC UVEZI PRIJAVNI OBRAZAC NATRAG

De minimis / državne potpore

Da li je korisnik i/ili partner/i primio de minimis potporu u tekućoj godini i u prethodne dvije godine?

FORMAT U KOJEM SE DOSTAVLJA: elektronička verzija u izvornom PDF formatu izvezenom iz SF MIS sustava i spremljena za službeno podnošenje sa zabilježenim datumom i vremenom kad je izvezena iz SF MIS sustava te ne smije biti spremljena kao skica. Elektronička verzija treba biti dostavljena **na CD-R-u.**

+

Obvezni prilozi i prateći dokumenti

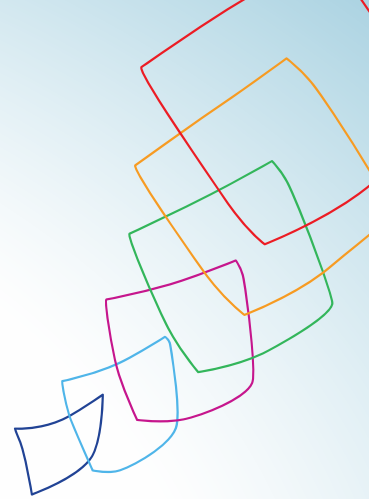

Hvala na pažnji!

Više informacija na

www.esf.hr

www.strukturnifondovi.hr

esf.info@mrms.hr
